壁面取付金具

イメージ図

MW17

UHF・FMアンテナを軒先に設置できる、耐風速50m/sで、見た目のスッキリとした塗装仕様の壁面取付金具です。

寸法図(mm)

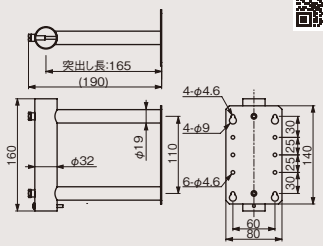

MW17Z

UHF・FMアンテナを軒先に設置できる、耐風速50m/sで、耐食性に優れた溶融亜鉛メッキ仕様の壁面取付金具です。

寸法図(mm)

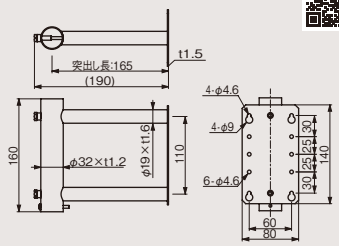

MW20S

UHF・FMアンテナを軒先に設置できる、耐風速50m/sで、耐食性・美観に優れたステンレス仕様の壁面取付金具です。

寸法図(mm)

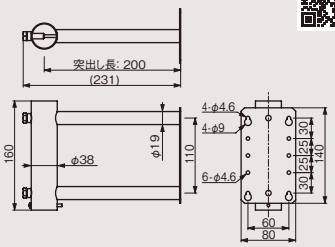

50形以下のCS・BSアンテナやUHF・FMアンテナを軒先に設置できる、耐風速50m/sで、耐食性に優れた溶融亜鉛メッキ仕様の壁面取付金具です。

MW10Z

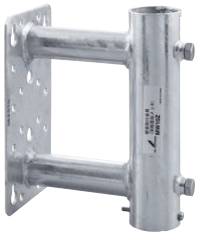

寸法図(mm)

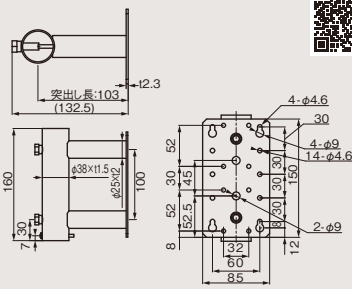

MW20Z

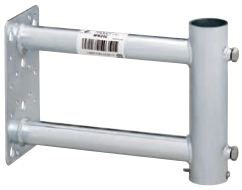

寸法図(mm)

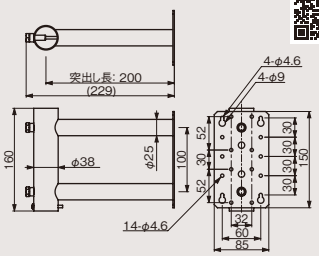

MW30Z

寸法図(mm)

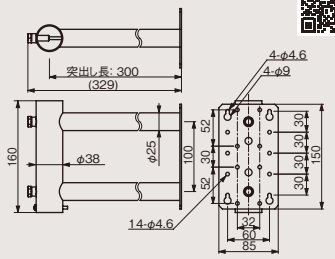

型番	希望小売価格	質量(kg)	突出し長(mm)	適合マスト径(mm)	梱包入数	備考
MW17	**¥1,595**(税抜価格 ¥1,450)	0.5	165	φ22～27.2	10	塗装、EU RoHS 指令準拠
MW17Z	**¥2,101**(税抜価格 ¥1,910)	0.6	165	φ22～27.2	10	溶融亜鉛メッキ(HDZT49)、EU RoHS 指令準拠
MW20S	**¥10,318**(税抜価格 ¥9,380)	0.6	200	φ22～32	10	ステンレス(SUS304)、EU RoHS 指令準拠
MW10Z	**¥3,190**(税抜価格 ¥2,900)	0.7	103	φ22～32	10	溶融亜鉛メッキ(HDZT49)、EU RoHS 指令準拠
MW20Z	**¥4,708**(税抜価格 ¥4,280)	1.0	200	φ22～32	10	溶融亜鉛メッキ(HDZT49)、EU RoHS 指令準拠
MW30Z	**¥5,390**(税抜価格 ¥4,900)	1.1	300	φ22～32	10	溶融亜鉛メッキ(HDZT49)、EU RoHS 指令準拠