器具用 振れ止め金具

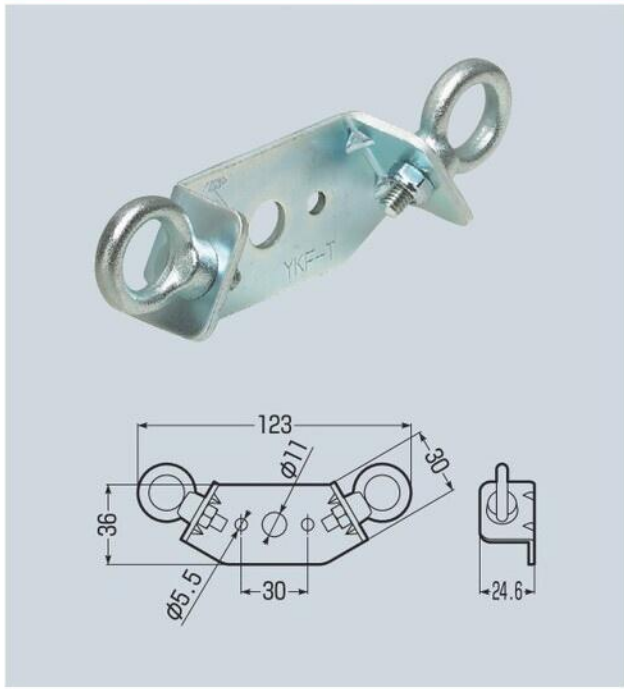

●傾斜天井用金具付照明器具等の振れ止めに使用します。

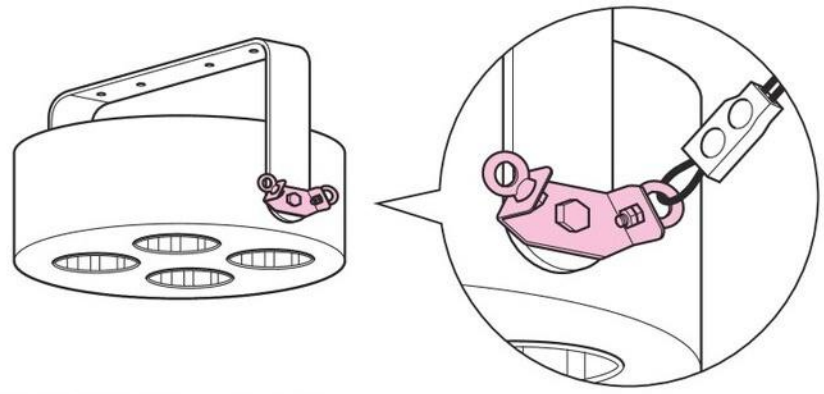

■電気亜鉛めっき仕様

品　番	入数	希望小売価格(税抜)
YKF-T	10	1,280

パイプ吊り用 振れ止め金具



●パイプで吊り下げた照明器具の振れ止めとして使用します。

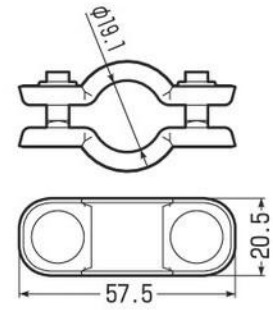

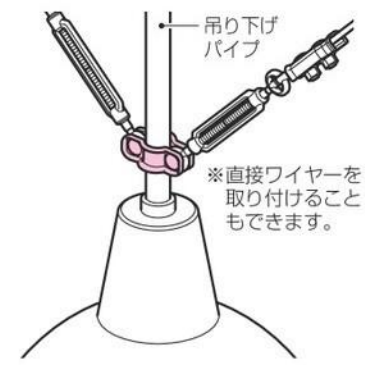

品　番	適合パイプ径	入数	希望小売価格(税抜)
YKF-19	19.1(薄鋼電線管(19))	10	340

ターンバックル



●破断荷重：7840N(800kgf)以上

●両側アイボルトタイプです。
●駅構内など電車の振動でゆるむ可能性のある所にご使用ください。

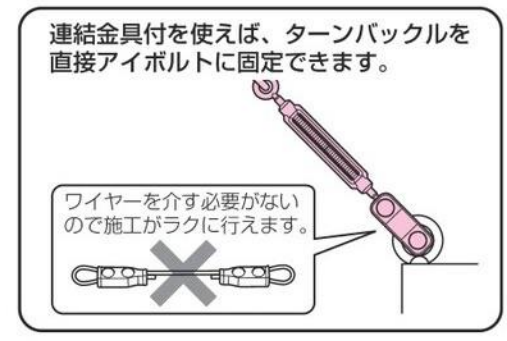

■YKT-W2・6S

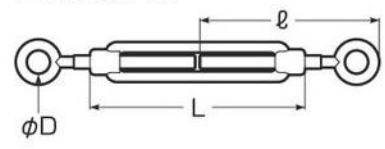

■YKTF-W2

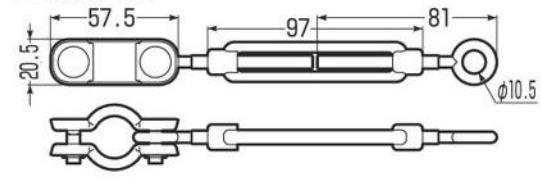

種　類	品　番	L	ℓ	øD	入数	希望小売価格(税抜)
電気亜鉛めっき仕様	**YKT-W2**	97	81	10.5	10	500
ステンレス仕様	**YKT-6S**	90	74	10	1	2,460

■連結金具付

種　類	品　番	入数	希望小売価格(税抜)
電気亜鉛めっき仕様	**YKTF-W2**	10	800