ビームラックル(吊りボルト用)

樹脂製

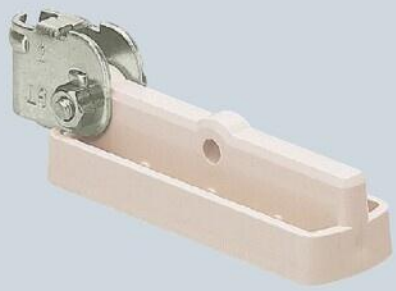

器具取付面



●適合ビス
サイズ：φ3.5～φ4.1
長　さ：10～20㎜迄

●蛍光灯・配線器具・火災感知器等の取り付けに使用します。
●結束バンド・サドルを使用し、配管材・ケーブル等の固定もできます。

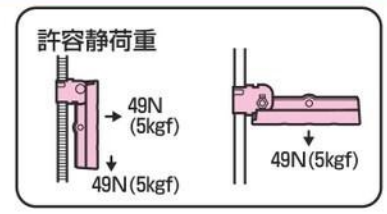

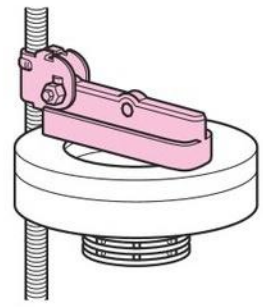

●取付基台の角度
調整ができます。



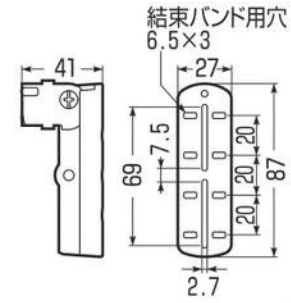

■電気亜鉛めっき仕様(金属部)　RoHS対応

品　番	適合ボルト	入数	最小入数	希望小売価格(税抜)
SGT-1	W3/8·M10	100	10	340

ビームラックル(吊りボルト用)

樹脂製

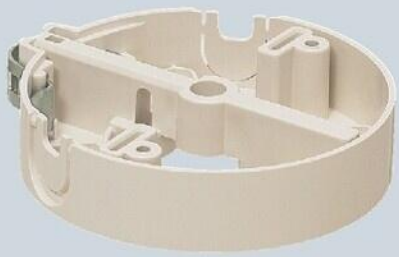

器具取付面



●適合ビス
サイズ：φ3.5～φ4.1
長　さ：10～25㎜迄

●火災感知器・照明器具等の取り付けに使用します。

■サイドで固定

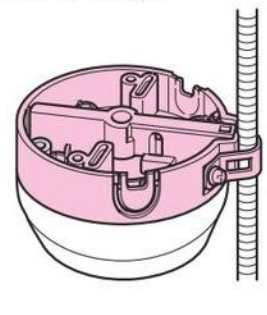

■中央で固定

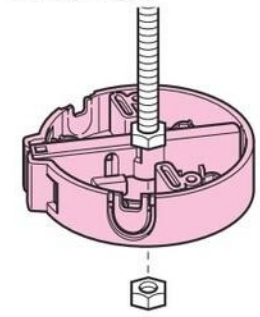

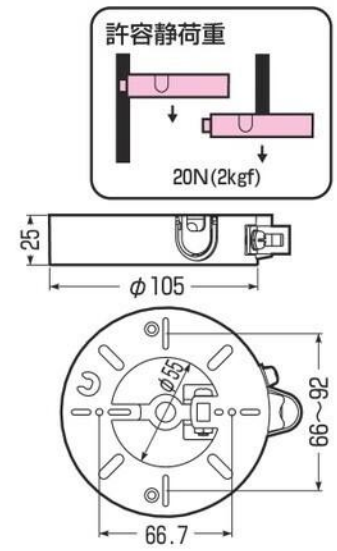

■電気亜鉛めっき仕様(金属部)　RoHS対応

品　番	適合ボルト	入数	最小入数	希望小売価格(税抜)
SGT-3	サイド固定部：W3/8·W1/2 中央固定部：W3/8	100	10	800

ビームラックル(吊りボルト用)

樹脂製



器具取付面

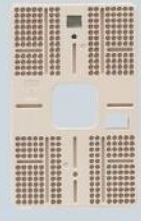

●適合ビス
サイズ：φ3～φ4.5

●ボックス等の器具を自在な位置に取り付けられる樹脂製取付板です。

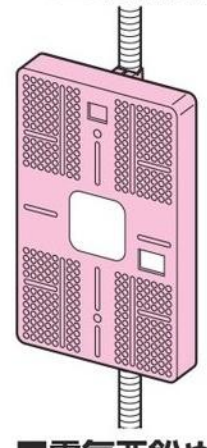

●金具の取り付け位置は、2箇所あります。
※施工に合わせて取付基台の向きの変更が可能です。

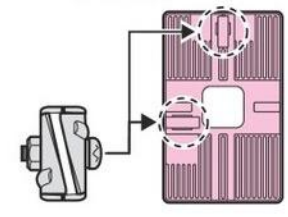

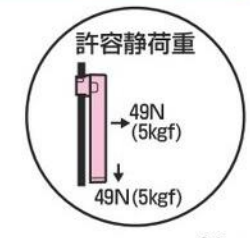

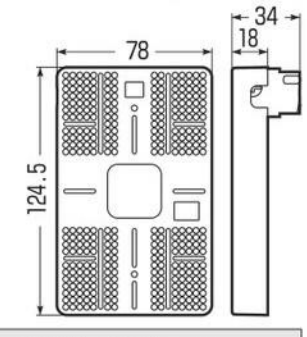

■電気亜鉛めっき仕様(金属部)　RoHS対応

品　番	適合ボルト	入数	最小入数	希望小売価格(税抜)
SGT-2	W3/8·M10	20	1	800