JIS C 8411 認証番号　JQ0308163

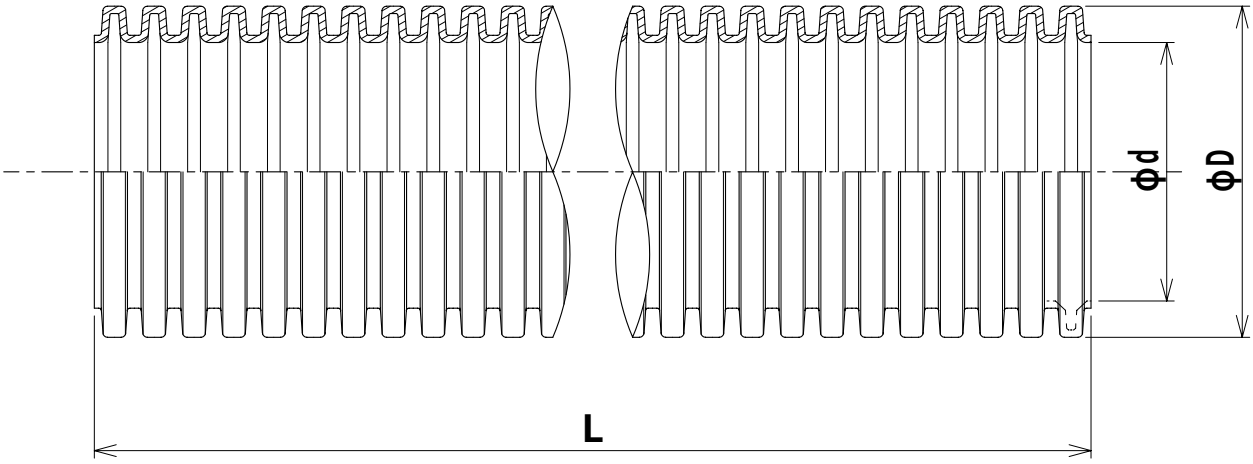

品　番	外径 D (mm)	近似内径 d (mm)	1巻長さ L (m)	1巻重量 W (kg)
PF-16	$23.0^{\pm 0.3}$	16	50	約 4.7
PF-22	$30.5^{\pm 0.5}$	22	50	約 7.3
PF-28	$36.5^{\pm 0.5}$	28	30	約 5.7
PF-36	$45.5^{\pm 0.5}$	36	30	約 7.7

注1) 各PF管の仕様は上表の通りとする。

注2) 規格及び性能等については、JIS C 8411 (タイプー25) に準ずる。

材　質	難燃P．E	表面色	アイボリー
	品名	一重波付PF管 PF-16、22，28，36	
		バクマ工業株式会社	